

寺尾病院外来担当

※令和6年1月より外来担当がこちらに変更になります

外来診療案内

受付時間 午前 8:30~11:30

午後 13:00~16:30

※土曜午後, 日曜祝日はお休みです

常勤医師外来担当

2024.1~

診療科	内科												整形外科	耳鼻咽喉科	皮膚科			
	内科		呼吸器内科				消化器内科											
	AM	PM	AM	PM	AM	PM	AM	PM	AM	PM	AM	PM				AM	PM	
医師名	城 誠也		吉村 文長		松本 充博		坂本 理		堀内 雅彦		牛島 健		高松 徹		楠元 聡太		笹本 聖人	
月	●		●								●	●	●	●	●	●	●	●
火		●			●				●			●	●		●	●	●	第1,3,5
水	●					●	●						●	●	●	●	●	●
木			糖尿病 内科		●						●		●		●			
金	●			●	●			●	●		●		●	●	●	●	●	●
土			●						●				●					

非常勤医師外来担当

2024.1~

診療科	内科								耳鼻咽喉科		
	内科		呼吸器内科		循環器内科		小児科				
	AM	PM	AM	PM	AM	PM	AM	PM			
医師名	一二三 篤子		岡本 真一郎		副島 弘文		中村 太志		深堀 優	高城 翔太郎	熊本大学医
月				●		●					
火	●										
水											
木									●	●	●
金											
土							月1	第2,4			第2,4

2023年は大変
お世話になりましたm(_ _)m
2024年も
よろしくお願いいたします。

MAP



交通アクセス

- ▶九州産交バス/熊本~山鹿線
寺尾病院前バス停より…徒歩約1分
- ▶JR九州/JR鹿児島本線
植木駅下車…タクシーで約8分
- ▶自家用車/九州自動車道
植木インターより…車で約10分
水道町交差点より…車で約30分

お知らせ

寺尾病院SNS一覧。是非一度覗いてみて下さい。



HP

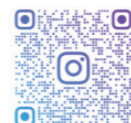

Instagram



LINE

TERAO

NEWS



「継続は力なり」2023年振り返り



院長 高松 徹

寺尾病院も開院以来90年を越えました。昨年、色々な記念行事を予定しておりましたが、コロナの影響で記念誌の発刊のみとなってしまいました。

コロナ禍の中でも当院の地域医療は変わりなく続けていく必要があり、屋外には発熱外来の為にテントやプレハブの設置を行い、現在も継続しております。院内には感染患者様のための専用病床を用意したり、ディスポの感染予防着を用意し日々奮闘してまいりました。

毎週、院内で感染対策の会議を開き、その資料だけで十数センチの高さのコピー用紙が、積み重なってしまう程、苦勞の連続でしたが約200名の職員と共に何とか乗り切る事が出来ました。

「心の通った地域医療」を目指し、これからも様々な事があるかと思いますが肅粛と医療を継続させていただく覚悟です。今後ともご支援の程よろしくお願い申し上げます。

生化学自動分析装置導入

検査科 猿渡 ゆかり

当院検査科では、熊本県で1号機となる生化学自動分析装置 TBA-1500FR (Canon 製) を11月6日に導入致しました。既存装置(他メーカー)と比較すると、約2倍の処理能力となり、フレックスレート機能で再検率が減少することにより報告時間の短縮、ランニングコストの低減に繋がりました。通常検体が検査科到着後30分以内で結果報告可能となり、至急検体に関しましては、検査科到着後20分以内で結果報告出来るようになりました。また、今まで測定出来なかった項目も搭載可能となり、時間短縮となりました。

これからも、精度保証に努め、なお一層地域の皆様の健康の増進に寄与できますよう、最新の知識と技術を身につけ、日々努力を重ねて参ります。



参照 Canon HP

寺尾病院 FREE Wi-Fi 導入

11月より院内Wi-Fi提供を開始いたしました。詳細は院内に掲示しておりますポスター等をご覧ください。入院生活や、待ち時間をより快適にお過ごしいただくために今後も環境整備に努めて参ります。

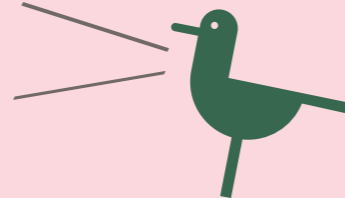

健康のつどい



内容 診療部長 城 Drによる感染対策についての講話
看護部 血圧 脈拍測定 血糖測定
検査科 血管年齢測定
リハビリテーション部 inBody 測定
居宅介護支援事業所 介護相談



2023年11月18日(土) 当院3階会議室にて「健康のつどい」を約4年ぶりに開催いたしました。

当院では地域の皆様に健康の保持・増進、ご自身の健康に関心を持ち、院内の専門職による正しい知識と情報を提供したいという思いから健康のつどいを開催しております。

参加された方はとても熱心にお話しを聞かれ、inBody測定を行った方からはどんな運動を始めたらいいですか? 食べる時間帯や食事は何を食べたらいいですか? など他にもたくさんの質問をいただき健康意識の高さを感じました。来年も開催を予定しておりますのでご興味のある方はぜひご参加ください。

介護医療院 家族会



2020年4月1日に開設以来初めての家族会を開催いたしました。看護師長の高藤の挨拶から始まり、介護医療院のスタッフ紹介、入居者さまの日頃の様子などをまとめたショートムービーを上映。ご家族様へのお願い、ご家族様からの質問・要望など直接お話しする事が出来たので、今後は出来る限り検討改善していきたいと思っております。感染症対策により入居されているご本人様はもちろんご家族様にも大変ご不便をおかけしておりますが、より良い環境づくりを目指し頑張っていきたいと思っております。